

Guía para el uso correcto de adaptadores en estaciones de carga

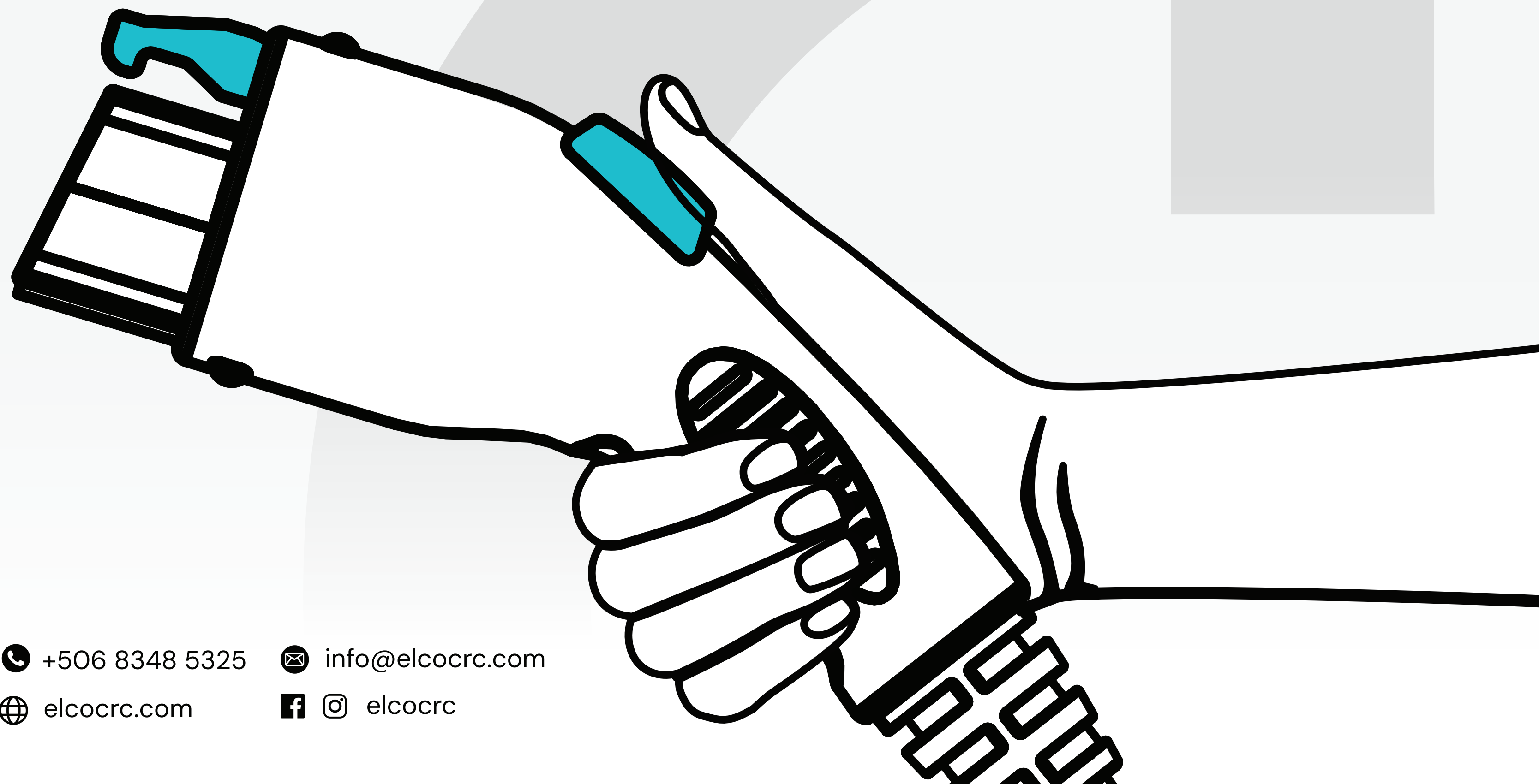

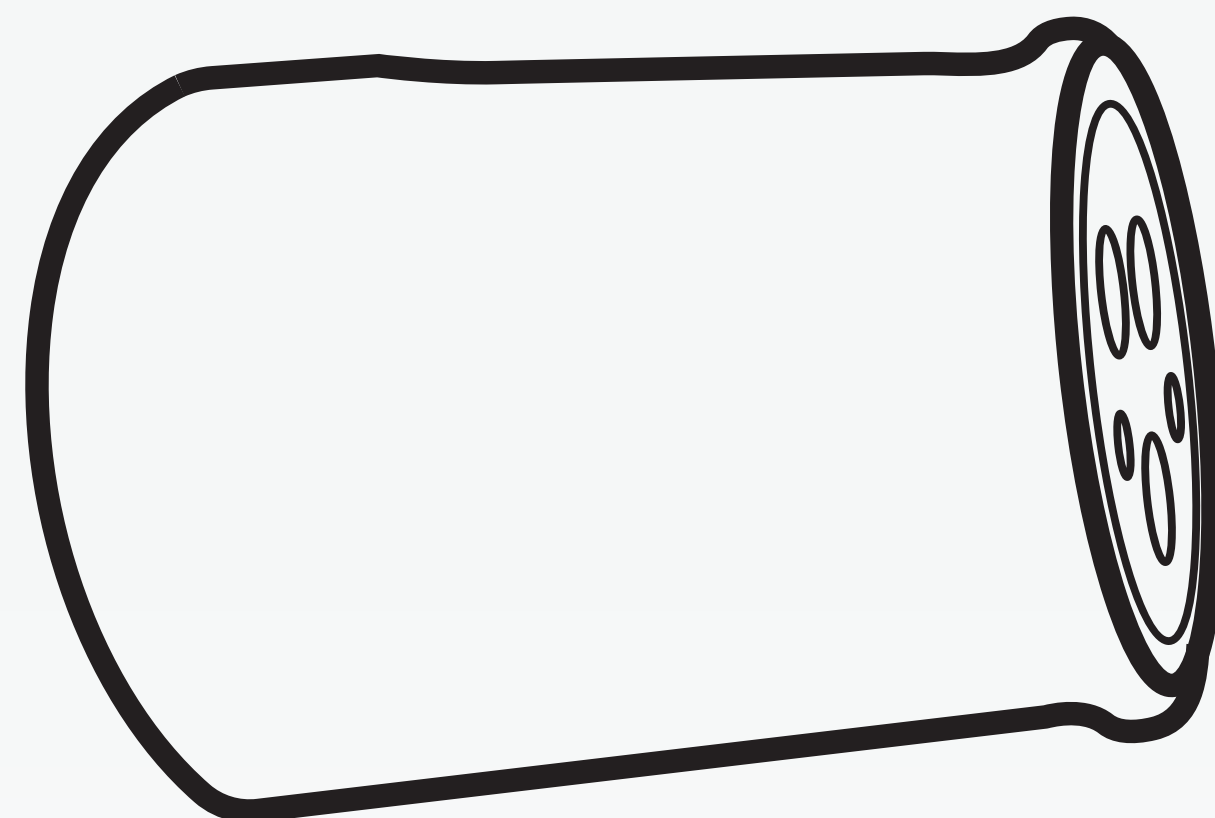

Revisar el estado del conector de la estación de carga antes de utilizarlo. Este no debe presentar signos visibles de sobre calentamiento, es decir, que las partes plásticas no estén derretidas o que los pines se vean de color café.

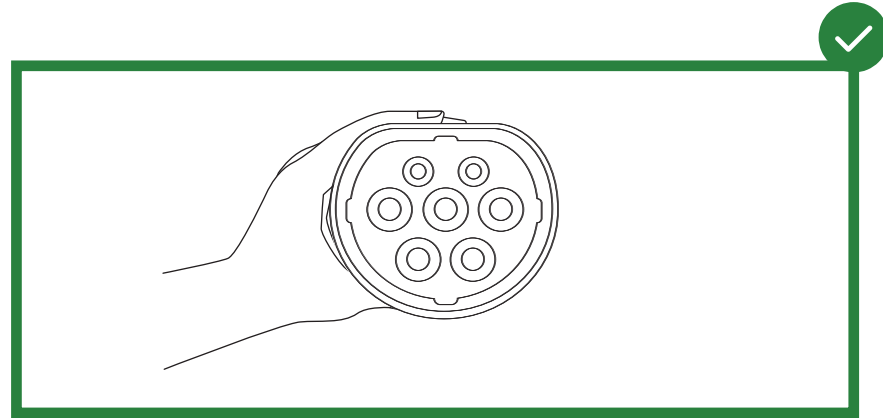
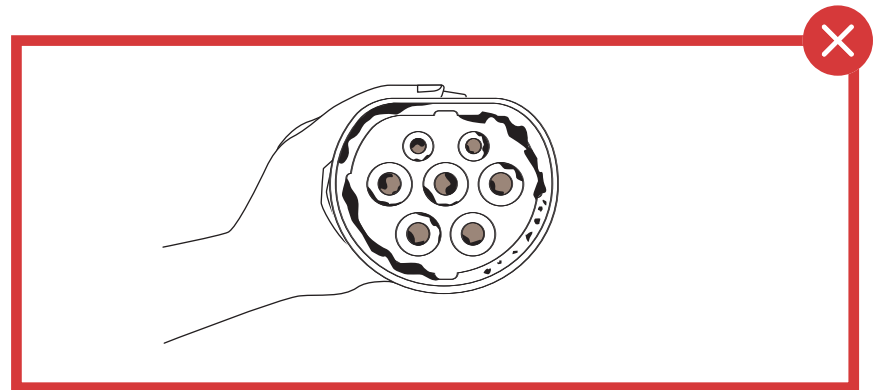

Si el conector está dañado, NO debe utilizar la estación de carga y debe reportarla a la autoridad correspondiente inmediatamente.

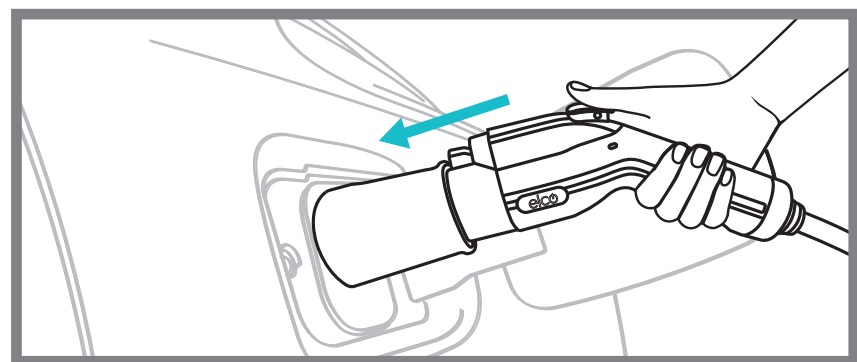
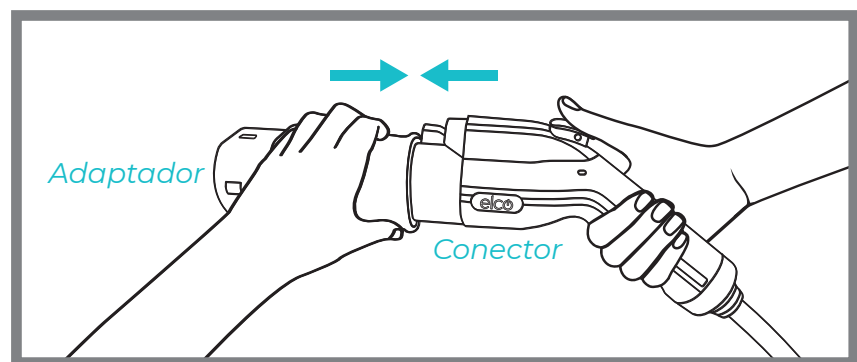

Una vez revisado el conector, se procede a conectar el adaptador al conector de la estación de carga y luego al vehículo eléctrico.

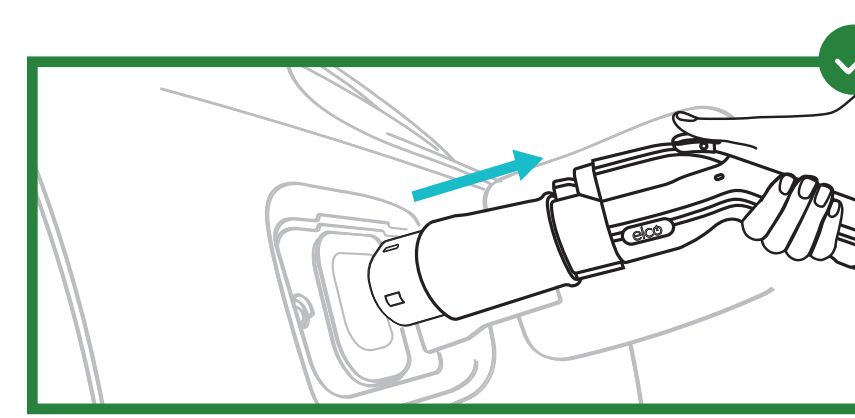

Si desea finalizar la carga, desconecte el adaptador JUNTO con el conector de la estación de carga. **NUNCA desconecte el conector de la estación de carga mientras el adaptador esta conectado al vehículo, esta acción conlleva al daño permanente del adaptador, estación de carga o el vehículo.**

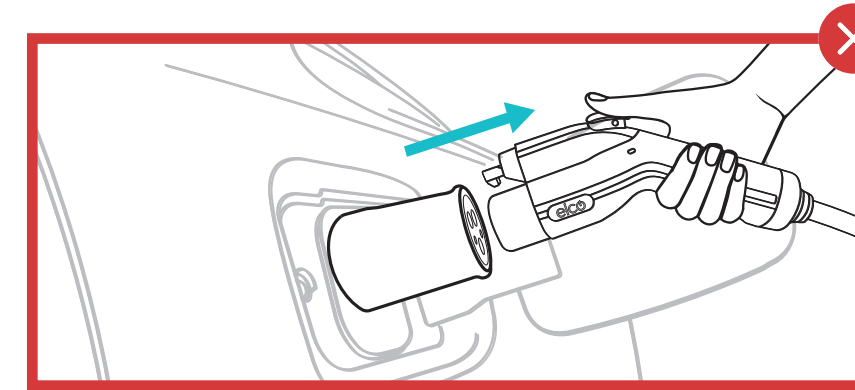

Si no puede desconectar el adaptador del vehículo, quite el seguro de las puertas con el control/llave o presione el botón de desbloqueo del puerto de carga (esto puede variar según la marca del vehículo).

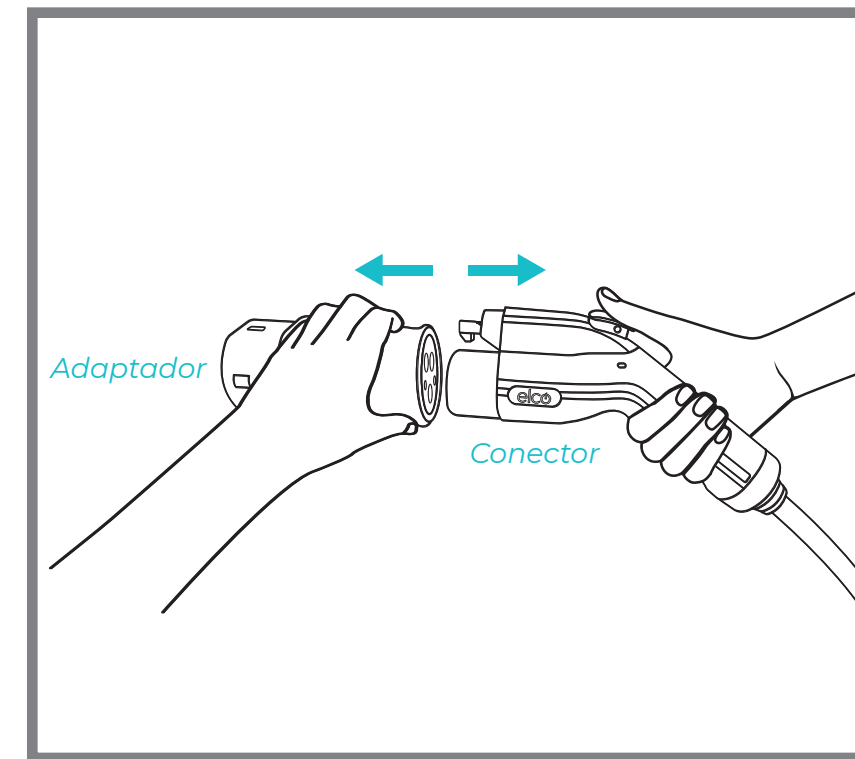

Una vez desconectado el adaptador del vehículo eléctrico, retire el conector de la estación de carga del mismo.



El no seguir estos pasos puede ocasionar incendio y/o el daño permanente del equipo de carga y/o vehículo eléctrico.